



Esperando a las futuras  
verdad?



¡cualquiera que los ve los  
compra!



Martes 13 8va. parte El re-  
greso de Jasón



Oye Capullo: ¿Es Hijo tuyo el  
Negrito?



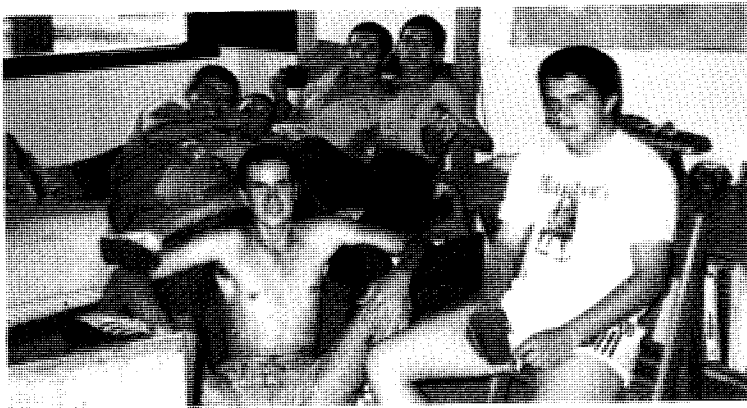

Salud Colegas



Qué Hecho Pistola



El Niño y su Corcel



O oy! Vaca Tonta



Los hijos de Noriega



Choleo en cultivos extensivos

CERVEZA  
**Gallo**



Potoco te pedimos una caja no un camión



Quiero que brindemos por Ella..



Sopa de Gemelas



Paseando labias con el recluta Diego Martínez M. Repollo 89



Llegaron los Chapines

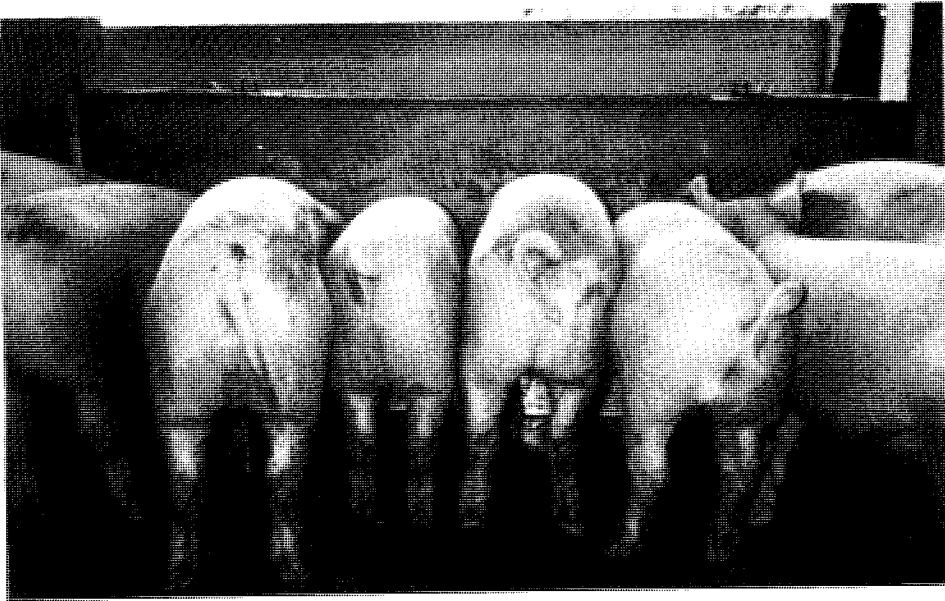

Los Chapines en las Puertas de De Delgado

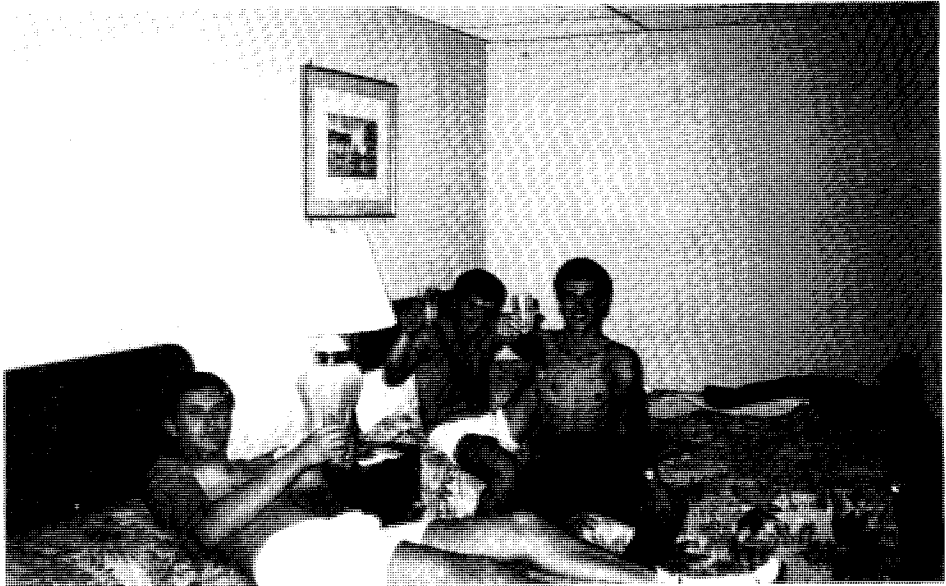

Find e Semanaffff

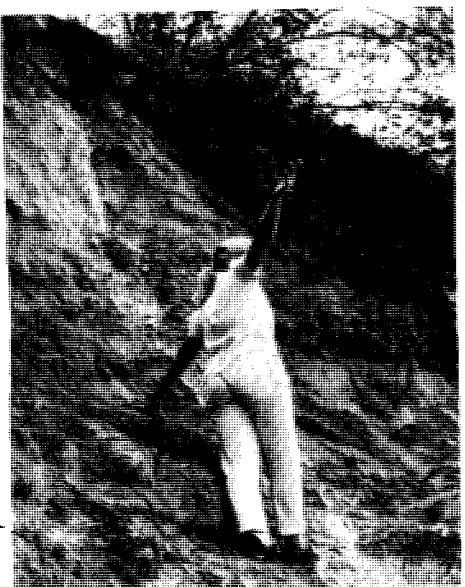

Reconociendo perfiles pero de Quién? La Gringa nos da su mejor perfil.

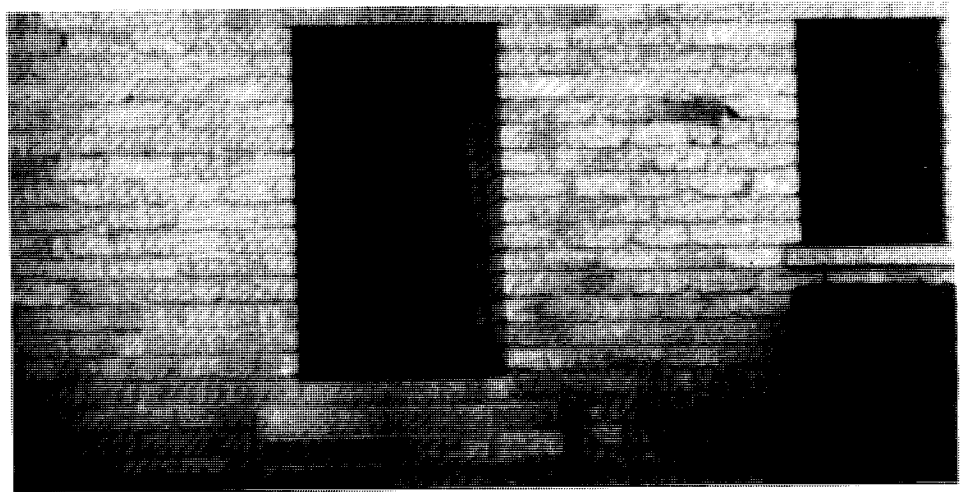

Esa puerta no es de barrios Ñoña?

# A CERO

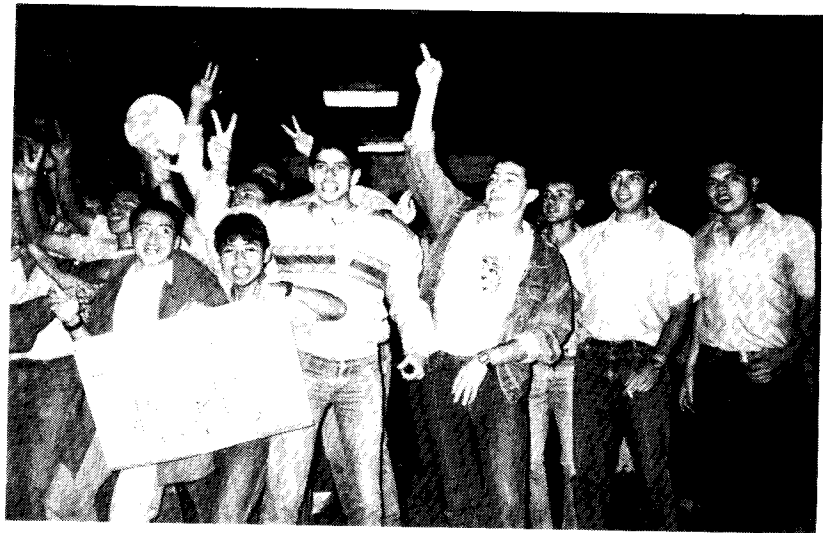

A "0" pelo



A cero segundo año



# FUNDACION Y FORMACION DEL COMITE ESTUDIANTIL

La Escuela Agrícola Panamericana, mejor conocida como "EL ZAMORANO" ASENTADA EN EL VALLE DEL RÍO Yeguaré cumplirá dentro de poco sus 50 años de interrumpido servicio a la juventud latinoamericana. Sus logros no son pocos; ha formado a más de 2000 profesionales de más de 21 países. Un gran porcentaje de los cuales hoy son líderes en su rama, tanto en la empresa privada como pública.

Nuestra "ALMA MATER" ha visto pasar por sus campus grupos muy heterogeneos de individuos con diferentes no solo nacionalidades, sino también credos, razas, culturas e ideologías.

Estos grupos de personas que han pasado por nuestra Escuela más de una vez sintieron en carne propia la falta que existía de una agrupación meramente estudiantil que aune las inquietudes y explote el potencial humano existente para que el esfuerzo que resulte de tal unión converja en la realización de metas y objetivos que provean al alumno Zamorano no solo de una educación teórico-práctica, sino de una educación formativa integral que forje no solamente buenos profesionales, pero además PERSONAS!

Muchos han sido los intentos de formar agrupaciones estudiantiles en el pasado pero debido a factores intrínsecos del sistema Zamorano todos estuvieron destinados al fracaso o a durar muy poco. Y decimos que esto se debió a factores intrínsecos del medio, pues el sistema Zamorano mantiene un horario sumamente apretado, carga académica fuerte y una disciplina rígida, a veces llevada a extremos ilógicos.

Este año, se formó el COMITE ESTUDIANTIL, dirigido por alumnos de tercer año con estrecha colaboración de segundo y primer año, aprobando dicha formación tanto la Decanatura como la Dirección, en forma por demás positiva y dando un giro parcial en su política tradicionalista. El mencionado Comité está dispuesto en una estructura horizontal e integrado por 3 comisiones: Cultura, Relaciones Públicas y Deportes. Dichos comités tienen independencia pero colaboran estrechamente en la organización y planificación de actividades.

El comité cuenta la asesoría de 2 destacados miembros del personal administrativo de la Escuela así como un fondo propio para su funcionamiento.

Creemos que con la formación de este comité estudiantil, que por primera vez cuenta con una estructura organizacional bien definida y con el apoyo de la dirección, hemos dado un gran paso pendiente a llenar el vacío que existía en la EAP, que con este comité el nivel cultural del Zamorano será mayor, que se explotarán las dotes de liderazgo y competitividad de los alumnos; que con este comité la formación del Zamorano será más completa. Nuestra labor está hecha, es el aporte que la clase 89 a nuestra Alma Mater.

Es nuestra manera de decir: Gracias Zamorano!!! y de devolverle parte de lo que de él adquirimos. Queda en las manos de las clases venideras el futuro de este joven comité que tanto tiempo, trámites, trabajo y energía costó crear. A estas clases las animamos a no dejar perder lo que tanto esfuerzo costó ganar.

## COMITE ESTUDIANTIL

### ASESORES

Ned Rimer (Tesorero)  
Mariano Jiménez

#### Comite de Cultura

Presidente	Julio Barragán (3)
Vice Presidente	Nicolás Romero (3)
Secretario	José Rojas (1)
Vocales	Andrés Enderica (2)
	Gregor Wittch (2)
	Walter de la Cruz (3)

#### Comité de Deportes

Presidente	Armando Calidonio (3)
Vice Presidente	Julio Díaz del Valle (1)
Secretario	Orestes Vásquez (3)
Vocales	Victor Saldaña (3)
	Julio Morales (2)
	José Berrú (2)

#### Comité de Relaciones Públicas

Presidente	Fidel Illescas (3)
Vice Presidente	Jorge Medrano (2)
Secretaria	Regina Pérez (1)
Tesorero	Harold León (3)
Vocales	Marcelo Peña (2)
	César Terán (3)

TESORERO GENERAL: Gustavo Ordoñez

Zamorano, 31 de Julio de 1989

# DESPEDIDA

*Nuevamente ha caído el telón sobre el natural escenario Zamorano. Las escenas del período escolar 1987–1989, han pasado al archivo del recuerdo. Los actores dirigidos sabiamente abandonan el hermoso paraje, donde durante 135 semanas se dedicaron, unos a emprender, otros a continuar la magna obra encomendada al ser humano. "LA EDIFICACION DEL CARACTER".*

*Sus sabios consejeros como fieles brújulas les señalaron la ruta para alcanzar el ideal propuesto. Un grupo selecto lo abandona con la abnegada esperanza de "Sembrar para vida eterna". Otros, los que retornan, vendrán con más fuerzas para proseguir la labor edificadora, pero todos allá en sus hogares, recordarán los momentos que, como fuertes golpes quedaron gravados y sonarán durante los años futuros como campanadas que traerán a nuestra memoria gratas remembranzas; remembranzas que están en cada una de las páginas de éste "ANUARIO ESTUDIANTIL".*

*Contempla con cuidado los momentos que hicieron de 1989 un año inolvidable en la Escuela Agrícola Panamericana.*

*Roque de Jesús Barrientos  
Hondureño*

**Agr.**

ESCUELA AGRICOLA PANAMERICANA  
CLASE 1989



---

*FIRMAS*

**H U M O**  
HERMANOS DE LA ULTIMA Y  
MEJOR DE LOS 80'S



## **ESTE ES NUESTRO ESPIRITU**

**El espíritu de la sangre en nuestra raza,  
sangre india que corre en nuestras venas,  
raza de bronce curtida por el sol,  
orgullosa estirpe de gallardos ancestros  
cuna de valientes, forja de auténticos  
hondureños.  
Con esta herencia podemos vencer el  
subdesarrollo transformando los  
recursos humanos en fuente de riqueza  
nacional.  
La mayor riqueza con la que cuenta  
Honduras somos nosotros los hondureños  
que convertidos en fuerza productiva  
podemos sacar a nuestra Honduras del  
subdesarrollo.  
Los hondureños de hoy  
no podemos vivir de la limosna,  
no aceptar este reto es cobardía, vencer  
el subdesarrollo es nuestra obligación.  
Con la voluntad férrea y a base de  
esfuerzo y tenacidad podemos convertir  
los sueños del mañana en realidad.  
Honduras, pedazo de tierra enclavada  
en el centro del nuevo mundo.  
Honduras, nuestro corazón se hincha  
de orgullo al llamarte Patria! Porque:**

**de orgullo al llamarte Patria! Porque:**



**Aquí nacimos, aquí vivimos,  
aquí nos quedamos**



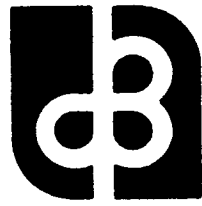

# LEASING DEL PACIFICO

Primeros en Arrendamiento Mercantil!!!!

Po. Box 988

Fax (5934) 313595

Telex 03240 BK PACI-ED

Guayaquil – Ecuador

# VAUROLLANTAS, S.A.

## Un nuevo concepto en la venta de toda clase de LLANTAS....

Con nuestro servicio de  
Alineamiento y Balanceo  
“COMPUTARIZADO”



**Esta  
promoción  
es por  
tiempo  
limitado**

Le servimos con las  
Famosas Marcas:

**RIKEN**

**GENERAL  
TIRE**

**Tigar**

**IFALKEN**

**BF Goodrich**

**Wuon Poong**

**GOODYEAR**

---

Visitenos en la Colonia Humuya,  
Contiguo al Edificio de la Junta Nacional de Bienestar Social  
Abierto hasta las 7:00 p.m.  
TELEFONO 31-4000  
FAX 504-37-9482

# LABORATORIOS KARNEL

Siempre de Lideres  
En la Linea de Medicamentos

*Con un Saludo especial  
a los nuevos profesionales  
Clase '89 de la  
Escuela Agrícola Panamericana*

*Marco Tulio Gutiérrez* S. A.  
AGENTES ADUANEROS MARITIMOS - ESTIBADORES

*Saluda efusivamente*

*a los nuevos profesionales*

*clase 89 de la*

*"Escuela Agrícola Panamericana".*

---

---

**"Veinte años de experiencia aduanal nos respaldan"**

---

---



## DISEÑOS DISTINGUIDOS

### “ROPA DE BEBE”

Saluda y felicita a los estudiantes de la E.A.P. en especial a la clase 89 por haber coronado este año los esfuerzos de toda una vida de dedicación.

## PALACIO DE LA MUSICA

*Felicita a la clase 89 de la Escuela Agrícola Panamericana por la culminación de sus estudios, deseándole éxitos en su vida profesional.*

## PAPELERIA QUIÑONEZ

Presenta un saludo y felicita a los graduados de la Clase 89, deseándoles el mejor de sus éxitos en el desarrollo de sus actividades profesionales.

# **BANCO MERCANTIL**

---

---

## **FELICITA**

A la Clase 89 de la Escuela Agrícola Paname-  
ricana por el éxito alcanzado al culminar sus  
estudios.

Tegucigalpa D.C. Honduras C.A.

**AGENCIA DE VIAJES**

**TRANS-MUNDO**

*Se complace en saludar a la  
Clase 89 de la Escuela Agrícola  
Panamericana, felicitandoles por  
culminar este año su carrera en  
tan prestigiosa institución.*

***¡Felicidades Nuevos Agrónomos!***



---

---

---

*Lo mejor en Ferreteria  
donde.....*

## **LARACH Y CIA.**

Nos complace en saludar a la Clase 89 de la Escuela Agrícola Panamericana, y los felicitamos por haber logrado culminar una carrera que representa el futuro de Honduras y América Latina.

---

---

---

# FUTURO

ASOCIACION DE AHORRO Y PRESTAMO, S.A.

---

Felicita a la Clase 89 de  
la Escuela Agrícola Panamericana  
por el éxito alcanzado al culminar sus  
estudios.

---

Oficina Principal : Tegucigalpa  
Agencias : Fiallos Soto  
Calle Real  
Plaza Miraflores  
San Isidro

# **HONDURAS AMERICAN TABACO**

*Al director, personal docente y en especial a la Clase 89 nuestras felicitaciones por haber culminado un año más con éxito.*

***¡Felicidades nuevos graduados!***

# HONDUTEL

---

---

---

*Saluda y felicita a los estudiantes de la Escuela Agrícola Panamericana en especial a la Clase 89 por haber coronado este año, los esfuerzos de toda una vida de estudio y dedicación.*

*¡FELICIDADES!*



**EMPRESA DE SERVICIOS AGRICOLAS  
“E.S.A.”**

Felicita muy cordialmente a los  
nuevos Agrónomos que hoy egresan  
de la Escuela Agrícola Panamericana  
y se pone a sus apreciables ordenes  
en el desarrollo de sus futuras  
labores profesionales.

¡FELICIDADES CLASE 89!

# **CONTRATISTAS ASOCIADOS**

Saludamos a los estudiantes de  
la Escuela Agrícola Panamericana  
y felicitamos a la Clase 89 por  
haber culminado una carrera que  
representa el futuro de nuestro  
pueblo.

!Felicidades!



# **P R O N D E C A**

---

---

---

*Se complace en felicitar a la  
Clase 89 de la Escuela Agrícola  
Panamericana por haber finali-  
zado con éxitos sus estudios*

*¡Felicidades Agrónomos!*

**“MARBELLA”**

**\* Su Restaurante Preferido \***

Felicita a la Clase '89 y como de  
costumbre desea seguir sirviendo a  
los estudiantes de la  
Escuela Agrícola Panamericana



**SOLO**

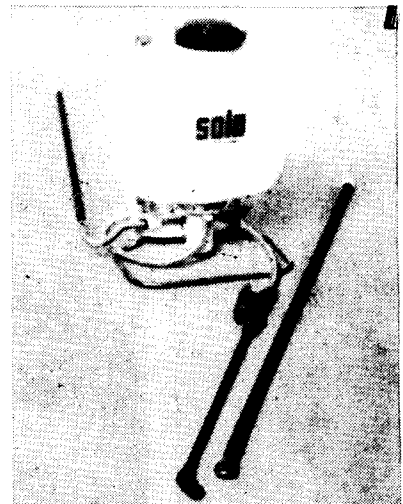

**DISTRIBUIDOR PARA HONDURAS**

**EYL COMERCIAL, S.A.**

Frente al HOSPITAL EL CARMEN

Teléfonos: 32-3389 - 32-8972

32-8950 - 32-8636

Sucursales en San Pedro Sula y Comayagua  
53-1470 72-0105





CENTRO CRISTIANO DE RENOVACION CARISMATICA

# “EL CENACULO”

TEGUCIGALPA, D.C. TELEFONOS: 32-5320 - 32-5737  
APARTADO 1910

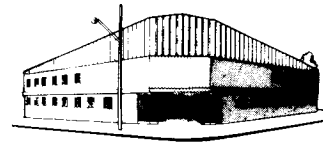

MINISTRANDO  
TODO  
EL EVANGELIO  
A TODA  
LA COMUNIDAD

## Felicita a la Clase 1989

*“El temor a Dios  
es la fuente de  
la sabiduría”*

Salomón



“Una llamada telefónica que nunca olvidará 32-1621”



**Yip's Ferreteria, S. A.**

Entre 5a. y 6a. Ave. 4a. Calle, No. 542  
Comayaguela, D. C.  
Tels. 22-8943, 22-8944

**Yip's Abarroteria, S. de R. L.**

Entre 5a. y 6a. Ave. 3a. Calle, No. 535  
Comayaguela, D. C.  
Tels. 22-8942, 37-3699



«Tienda El Rubí»

5a. Ave. 5a. Calle. No. 426  
Comayaguela, D. C. = Tels. 37-6934 37-7092

«Arte Oriental, S. de R. L.»

2do. Nivel Centro Comercial Los Castaños  
Tegucigalpa, D. C. - Tel. 32-0740

«Tienda Nuevo Mundo»

7a. Ave. 1a. Calle, No. 101  
Comayaguela D. C. - Tel. 22-0454

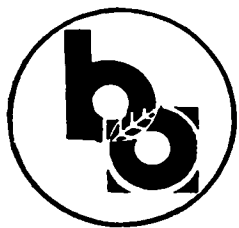

**Banco de Occidente, S.A.**



**1951 · 1989**  
1o. DE SEPTIEMBRE

Honduras se siente orgullosa de tener LA ESCUELA AGRICOLA PANAMERICANA y nosotros nos enorgullecemos de felicitar a la Promoción de Egresados 1989, y les recordamos que nada produce más en el agro como el sentido común y la Tecnología.

---

---

**“Atendiendo al pequeño de hoy,  
desarrollamos al grande del mañana”**

**“Asociación Hondureña  
de Cañeros Independientes”  
(AHCI)**

– Felicito a los nuevos  
Agrónomos Clase 89  
¡Salud Zamoranos!

Apartado Postal 1146  
San Pedro Sula, Honduras

**Distribuciones Generales  
S. de R.L.**

Saluda a la Clase 89  
de Agrónomos en la  
Escuela Agrícola Panamericana.

Tegucigalpa  
4a. Ave. entre 10 y 11 calles, casa No. 1022  
Comayagua D.C.  
San Pedro Sula  
8a. Ave. S.O., No. 38 – Tels. 54-30-32  
54-33-22

**SALINERA SOLIMAR**

La mejor de Centroamerica, les ofrece Sal

Industrial, Sal para ganado y sal

para consumo humano.

Tel: 82-06-19  
Choluteca, Choluteca  
Honduras C.A.

Los Reclutas de la Clase 90 y 91  
saludan a los nuevos Agrónomos  
de la Clase 89. Deseándoles éxito  
en su carrera profesional.

A la vez agradecen por  
todas las enseñanzas recibidas  
de las cuales quedaremos

**“ETERNAMENTE”  
Agradecidos**



TELEFONOS: 32-4890 - 32-4045  
Apdo. Postal No. 346, Boulevard Morazán  
Tegucigalpa, D.C. Honduras, C.A.

Saluda a todos los estudiantes y egresados de  
E.A.P. de este período escolar 1989.

Y se pone a sus ordenes con productos de calidad  
nacionales y extranjeros.

## **AZUCARERA CHOLUTECA S.A DE C.V.**

Fabricante de la mejor azúcar de Honduras

**AZUCAR SUPREMA**

*Saluda a la Clase 89 de la Escuela Agrícola Panamericana deseándoles  
éxitos en su futura vida profesional.*

# Mi Alegría

Artículos para  
fiestas infantiles y  
ocaciones especiales

Teléfonos: 32-99-38  
33-56-37

Tegucigalpa

Fabricamos y decoramos a su gusto  
loza para comedor y azulejos.



**PORCELANAS Y  
CERAMICAS DE  
HONDURAS, S. A.**

**TELS. 33-6791-33-7028**

Apartado Postal No. 585  
Tegucigalpa, D.C.  
Honduras.

# Pirámides

## Una experiencia al paladar

El lugar de reunión de  
todos los Zamoranos  
en Tegucigalpa donde son  
bien atendidos.

En el Centro de Plaza Miraflores

Saluda a los futuros  
Agrónomos de la  
Clase 89  
E.A.P.

### “Hotel Oasis la Fuente”

Jicaro Galán Valle y

### “Hotel la Fuente; Choluteca

\* Sinónimo de confort.”

Un ambiente familiar y  
distinguido con los servicios  
siguientes:

Aire acondicionado, piscina  
bar, restaurante, discotec,  
parqueo privado y lavandería.

Carretera Panamericana  
Choluteca, Hond. C.A.

¡Felicidades Clase 89!



La vida humana  
está ligada íntegramente  
a la protección y  
conservación de nuestra  
hermosa naturaleza  
¡Conservémosla!

UN APOORTE CULTURAL DE:

*8* CERVECERIA HONDUREÑA, S.A.

# GANADERIA LAS MERCEDES S.A.

Rio Dulce, km 56 carretera Olancho  
Apdo. Postal 299, Tegucigalpa, Honduras  
Tel. 32-8901 - 37-5803  
Fax (504) 38-3265

---

## 20 ANIVERSARIO

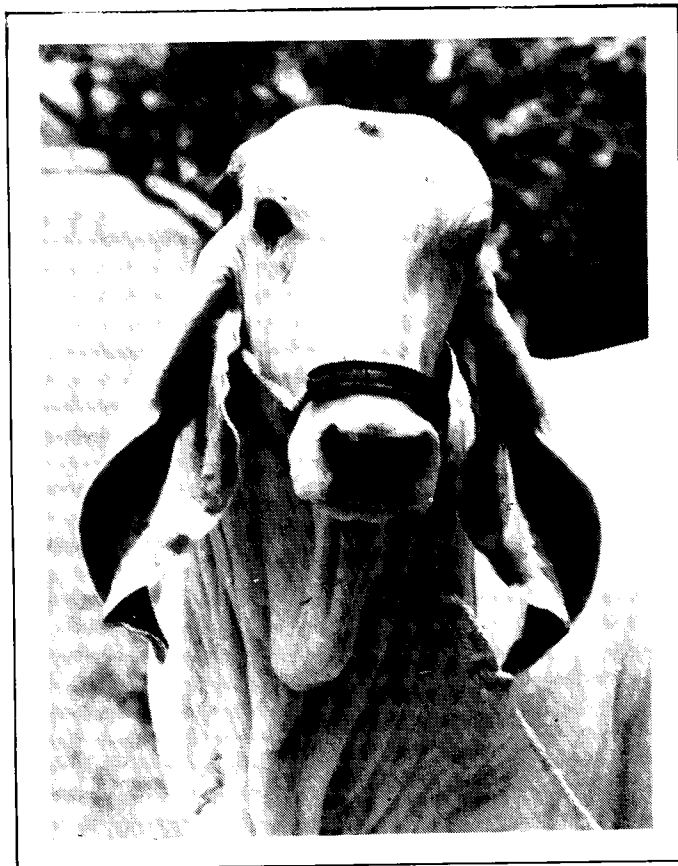

## 20 ANIVERSARIO

---

Caladores de Indubrasil, G y R, Brahman,

Sardo negro y Nelore

**Hogar de Campeones**



**Distribuciones Generales  
S. de R.L.**

(DIGRAI)

“Un merecido triunfo  
para la Clase 89  
E.A.P.”

Casa Principal  
Tegucigalpa,  
Sucursal San Pedro Sula

**Royal Films, S.A.**

TEGUCIGALPA, HONDURAS

Saluda a la E.A.P. y en especial a  
la Clase 89; Por haber culminado  
su carrera y hace votos para que  
los conocimientos adquiridos en  
ese prestigioso centro de estudio  
los pongan en favor del desarrollo,  
de los pueblos de América  
¡Salud Zamoranos!

**Roberto Arita Valle**

Gerente General

BARRIO LA CONCORDIA  
FRENTE MUSEO DE ANTROPOLOGIA  
CASA No. 942

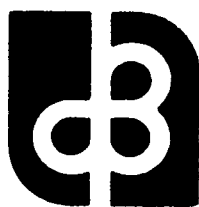

**Grupo Financiero  
del Pacífico**

**Granjas Marinas**

**San Bernardo, S.A. de C.V.**

Felicita a los nuevos Agrónomos  
Clase 89

Escuela Agrícola Panamericana

# RANCHO LIKO'S

Valle del Zamorano  
Telf. 32-5942

Ofrece Sementales:

- Pardo Suizo
- Holstein
- Brahman
- Yersy

y su granja avicola afrece

los famosos huevos LIKO'S  
Propietario: Federico Díaz del Valle R.



# Tecnimotores

*tecnicamotors, s.a. de c.v. tegucigalpa, aptdo. postal 6-10 tel: 324550 telex 1998 fax: 50-1 32656-1 san pedro s.a. tel: 574550 honduras, c.a*

Se complace en enviar un  
cordial saludo a los  
graduandos de la Clase "89"  
de la Escuela Agrícola Pana-  
mericana y les desea éxitos  
en su carrera profesional  
¡Felicidades!



# EL ARRIERO

STEAK HOUSE  
SEA FOODS  
Tel. 32-5431

Ponemos a su servicio nuestro nuevo  
salón independiente, diseñado para  
atender hasta 100 personas en un  
ambiente de comodidad, con aire  
acondicionado y privacidad total.  
Ideal para sus eventos, seminarios,  
celebraciones y reuniones de navidad.

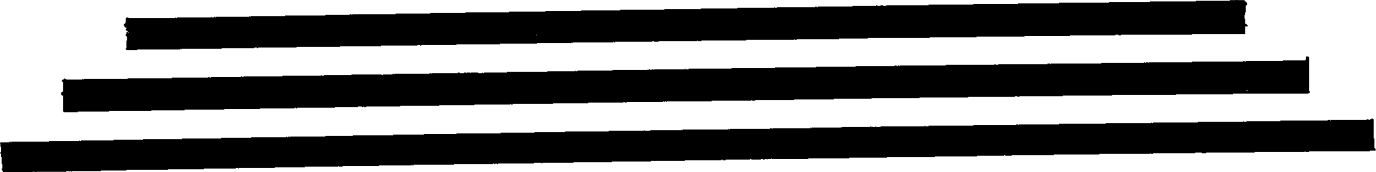

# Finca Belmar



Felicita a la Clase 89  
de la Escuela Agrícola Panamericana



## VARIG

*La manera más elegante de volar.*

**SAO PAULO • RIO • GUAYAQUIL  
QUITO • SAN JOSE Y V.V.**

SABADO				
SUR ↕ NORTE				
DESTINOS	SALE	LLEGA	VUELO	EQUIPO/CLASE
RIO DE JANEIRO ↕ SAO PAULO	08:15	09:15	RG 876	B 767 C/Y
SAO PAULO ↕ GUAYAQUIL	10:15	14:05	RG/EU/LR 876	B 767 C/Y
GUAYAQUIL ↕ QUITO	14:50	15:45	RG/EU/LR 876	B 767 C/Y
QUITO ↕ SAN JOSE	16:30	17:30	RG/EU/LR 876	B 767 C/Y

Hora local de cada ciudad.

DOMINGO				
NORTE ↕ SUR				
DESTINOS	SALE	LLEGA	VUELO	EQUIPO/CLASE
SAN JOSE ↕ QUITO	15:00	18:00	RG/LR/EU 877	B 767 C/Y
QUITO ↕ GUAYAQUIL	19:00	19:55	RG/EU/LR 877	B 767 C/Y
GUAYAQUIL ↕ RIO DE JANEIRO	21:00	05:00*	RG/EU/LR 877	B 767 C/Y
RIO DE JANEIRO ↕ SAO PAULO	05:45	06:45	RG 877	B 727 F/Y

\*llegadas día siguiente.

Hora local de cada ciudad.

CONSULTE A SU AGENTE DE VIAJES O A  
**S.E.M.P.E.**  
AGENTES GENERALES

Edificio Sempe- Boulevard Toncontin  
Apartado Postal 219  
Tegucigalpa, D.C., Honduras, C.A.  
Tel.: 33-5102

# TALLER RUMMAN

Col. Miramontes Avenida principal Tel. 32-5628.

Somos los primeros en fabricar Cajas Fuertes de Seguridad,  
Puertas para Bóvedas y Vehículos.

Y fabricamos varios modelos según la necesidad  
de su empresa.

## ¡¡VISITENOS!!



Estructuras Metálicas

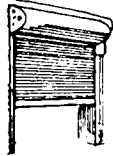

Cortinas  
Metálicas Enrollables,  
Galvanizadas y de Dural

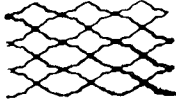
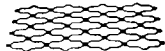

Cortinas Ornamentales  
Enrollables



Puertas Sólidas y  
Ornamentales y  
Balconería en General

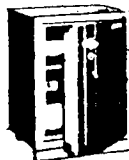

Cajas Fuertes y  
Puertas para Bóvedas

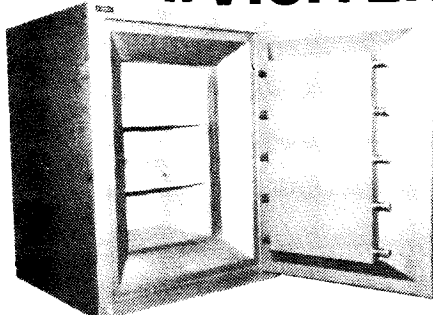

Caja de Seguridad, tipo Bóveda  
Móvil, modelo -BM- de doble  
combinación con o sin relojes de  
tiempo, peso 3,000 kg, medida  
útil 1.00 de alto, 0.50 de ancho  
y 0.50 de profundidad.

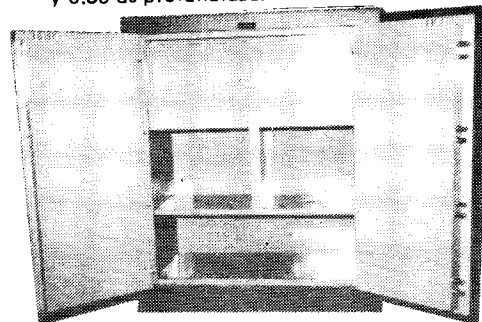

Caja de Seguridad, Modelo -RMM-  
para bancos, de doble combina-  
ción, peso 1,065 kg, medida útil  
1.20 de alto, 1.00 de ancho, y  
0.46 de profundidad.

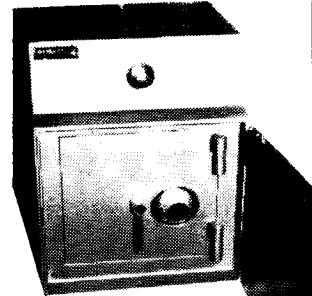

Caja de Seguridad, Modelo -CM-  
para vehículos.

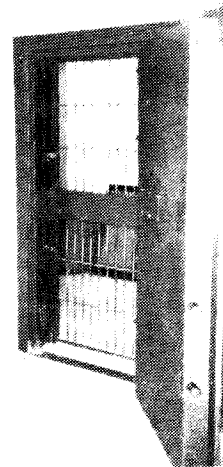

\*Puertas para Bóvedas de todo tipo de seguridad, con doble combinación y relojes de tiempo.

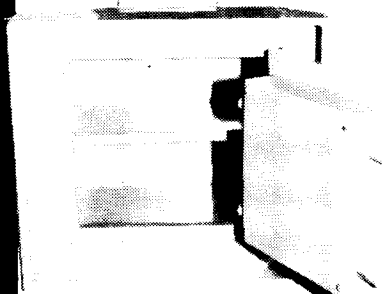

Caja de Seguridad, Modelo -R-  
para casa, medida útil 0.30 de alto,  
0.30 de ancho y 0.30 de profundidad.

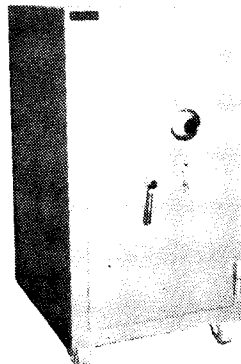

Caja de Seguridad, Modelo -RM-  
para su negocio, peso 390 kg, me-  
dida útil 0.85 de alto, 0.45 de  
ancho y 0.40 de profundidad.

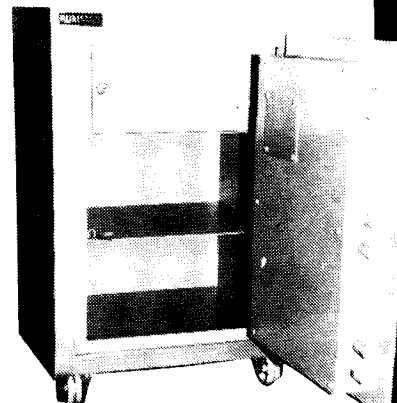

Caja de Seguridad, Modelo -RU-  
para casa u oficina, peso 190 kg,  
medida útil 0.65 de alto, 0.40 de  
ancho y 0.35 de profundidad.

# **TALLER MOLINA**



7a. Ave No. 916 CONTIGUO A CINE ROXY, COMAYAGUELA, APDO  
POSTAL No. 585, TELS: 37-0816, FAX 38-3433, RESIDENCIA 22-2457  
TEGUCIGALPA, D.C. HONDURAS, C.A.

**Con Molina si camina...**

**Taller de rectificación Industrial y Automotriz**

*A los estudiantes de la Clase 89 de la  
Escuela Agrícola Panamericana por haber coronado  
este año vida de estudio y dedicación.*

# Importadora Automotriz "Salinas" C. Ltda.

Felicita a los nuevos profesionales  
Agrícolas y les estimula a trabajar  
para alimentar a America Latina.



## INDUSTRIA DE LA CARNE, S.A.

Empresa Procesadora de Carne de ganado bovino, con su plantel de operaciones en planta Carnilandia en la ciudad de Choluteca y bajo supervisión sanitaria del servicio de inspección oficial de carnes del Ministerio de Recursos Naturales de Honduras y con la aprobación del U.S.D.A., destina parte de su producción para el abastecimiento de sus productos y sub-productos en el mercado nacional, como también satisface las demandas de calidad y control de mercado nacional, como también satisface las demandas de calidad y control del mercado de exportación hacia Norteamerica y otros paises.



